

# 法寿苑だより

夏

～夢・いやし・やすらぎ～

No.45 30年8月7日



## 【2階空中庭園にて】

法寿苑には、2階の22番館西側と23番館東側にベランダがあります。花や植木などのガーデニングスペース、家庭菜園を楽しむ場や、バーベキューなどイベントの際には入居者さんどうしの交流の場となっており、開放された空中庭園として活用しています。法寿苑に来られた際には、ぜひ一度ご覧ください。

# ◆ 特別養護老人ホーム ◆

## ユニット食

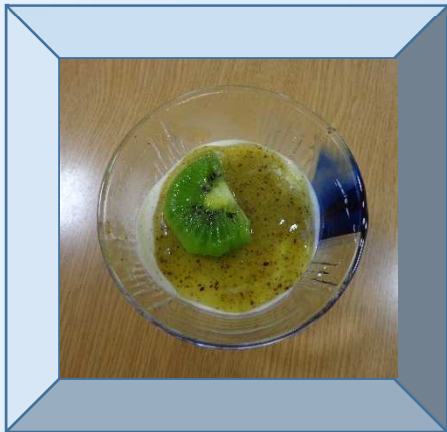

7月7日七夕の日に、22番館では毎日提供されるおやつに加えて、職員と入居様様が協力してキウイのムースを作りました。ムースの部分は職員が作りましたが、上にキウイを乗せるのは入居様様に手伝って頂き、おいしそうなムースができました。

## 誕生日のお祝い



32番館では、誕生日を迎える入居様様にケーキを作って、みんなでお祝いしています。6月は、カステラが大好きな入居様様のために、ホットケーキミックスを使って大きなカステラを作りました。手作りしたことに驚かれていましたが、「おいしいよ。」と、とても好評でした。今後も喜んでいただけることを見つけて取り組んでいきたいと思ひます。

## 特養コラム



5月下旬ごろから2階の中庭にツバメが巣を作り始め、気がついたらヒナが生まれていました。その様子を入居様様と毎日眺め話し合い、温かく見守ってきました。7月下旬には、すっかり大きく育っており、巣立ちの日を今か今かと入居様様、職員一同楽しみにして毎日をおすごしています。

# ショートステイサービス



6月21日に行われた「たも屋 in 法寿苑」に参加しました。うどん屋に行った雰囲気を楽しむことができ、皆さんとても喜ばれていました。



## ユニット炊飯

33番館では、6月23日にユニット炊飯でお好み焼きを作りました。皆様美味しそうに召し上がってくださいました。



## 5月のお出かけ

34番館は、5月16日、29日にサンプォートの薔薇園に外出しました。薔薇がとてもきれいに咲いており、参加された利用者様は大変喜んでおられました。



「こんな綺麗に咲いとんは初めて見た。」と感激した様子でした。



# デイサービスセンター



## たも屋

うどん屋の賑わいそのもの！



黒川社長自ら  
打ち立てうどんを提供！！

どれに  
しようかな



毎年の恒例行事「たも屋 in 法寿苑」。デイサービスでは6月19日、20日の2日にわたって開店いたしました。おいしいうどんを食べる事ができて「長生きせないかな〜。また食べないかん」と大好評でした。



いつもより  
いっぱい食べちゃう

## あじさい見学



散歩しながらあじさい観賞



西植田町の勝名寺へ！



空気も澄んどるし、  
気持ちええわ〜

年2回の外出行事。今回はあじさい見学に行きました。梅雨の時期で雨が心配されましたが、大きな雨にあう事もなく、参加者全員が車から降りて見学する事が出来ました。

## 七夕



みんなと一緒に  
作りました。



今年も思いを込めて願い事を短冊に書きました。たくさんの願いが集まりました☆☆☆

# 弘善会ヘルパーステーション

訪問介護のサービスについて、ヘルパーができること、できないことをまとめています。介護保険のサービスになりますので、ケアマネジャーが作成するケアプランをもとにサービスを提供します。

※下図の【通院等乗降介助】は、いわゆる介護タクシーとなります。弘善会ヘルパーステーションでは実施しておりません。

身体介護とは	生活援助とは	通院等乗降介助とは
<ul style="list-style-type: none"> <li>● 介助支援</li> <li>● 排泄介助</li> <li>● 入浴・清拭介助</li> <li>● 起床及び就寝介助</li> <li>● 移動・移乗介助</li> <li>● 服薬介助など</li> </ul>	<ul style="list-style-type: none"> <li>● 買物及び薬取り</li> <li>● 調理</li> <li>● 洗濯</li> <li>● 掃除</li> <li>● ベッドメイクなど</li> </ul>	<ul style="list-style-type: none"> <li>● 病院へ通院される際の移動及び送迎を行います。</li> </ul>



排泄介助  
(トイレやポータブルトイレの  
利用の介助、おむつ交換)



食事の介助



服薬の介助



身体的清拭・入浴の介助



身だしなみの整容・洗面



着替えの介助・体位変換



退院・外出等の介助

○ 通所介護施設・介護保険施設の  
見学・生活必需品の買い物 など

✕ ※外出介助は利用者の趣味  
趣向に係わる外出への同行は  
できません。  
例えば、カラオケ・パチンコ・観劇・  
お祭り・老人会への参加 など  
お墓参り・冠婚葬祭は家族などが  
介助することが原則です。



利用者以外の者に係る  
洗濯、調理、買物、布団干し



来客の応接  
(お茶、食事の手配等)



主として利用者が  
使用する居室以外の掃除



自家用車の洗車・清掃



単なる見守り(留守番)や  
話しみの相手



草むしり・花木の水遣り  
植木の剪定等の園芸



犬の散歩等ペットの世話



家具・電気器具等の  
移動、修繕、模様替え



大掃除、窓のガラス磨き  
床のワックスかけ



室内外家屋の修理  
ペンキ塗り



正月、節供等のために  
日常より特別な手間  
をかけて行う調理

おらせ

# 老人介護支援センター



平成 30 年 7 月 13 日（金）14 時より、法寿苑 3 階地域交流スペースにて、株式会社翼高松営業所の福祉用具プランナー浦川真人氏をお迎えし、「第 2 回高齢者支援推進事業「なるほど！福祉用具勉強会」を開催致しました。

介護保険要介護認定を受けていない方やサービスを利用されていない方向けの、福祉用具勉強会としてご案内させて頂きましたところ、酷暑の中、15 名もの方にお越しいただきました。

「福祉用具」という言葉をよく耳にするけれど、実際どういうものか、私たちの生活の中でどんな働きをするのかなど、日頃の生活動作や生活場面から、ひとつひとつ丁寧に説明頂きました。

様々な所でよく見かける物から最新の物まで様々な福祉用具を、説明を聞きながら実際に手に触れ使用してみる事ができました。ご参加くださいました皆様から「知ってはいたけれど、実際に使ってみるのは初めて。これからの生活にとっても参考になりました。」「折りたたみステッキや靴は、今すぐ購入させて頂きます。」など大変ご好評いただきました。



街中でよく見かけるこれ！  
乗り心地はどうかしら？



場所や目的、身体状況に合わせて、様々な種類の手すりがあるんですね。

法寿苑老人介護支援センターでは定期的に高齢者支援推進事業として介護や健康についての知識や情報、介護保険制度についてなど、様々な企画を準備しております。多くの方にご参加いただき在宅生活に役立てていただきたいと思います。

いつでもお気軽にお尋ねください。

こんな台付きの歩行器欲しかった！！

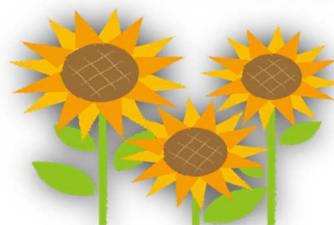

# 「手打ちうどん」 たも屋 in 法寿苑



豊富なメニューから実際に見て選ぶことも、皆様とても楽しんで下さっている様子でした。



たも屋の黒川社長自らが目の前でうどんを打って下さいました。



店内は多くの方で賑わい、本当にお店に食べに来たような雰囲気味わえました。

6月21日、毎年恒例の「たも屋 in 法寿苑」がオープンしました。「楽しみにしていた」という入居者様もたくさんおられ、豊富なメニューの中から好みのうどんや天ぷらを選び、普段とは違う雰囲気の中、笑顔溢れる楽しいひとときとなりました。「また来年が楽しみや」と、早くも次回を心待ちにされている方もおられました。



# イベント予定

## 9月 第14回法寿苑祭

年に1度、そして法寿苑最大のイベントとなる法寿苑祭を今年は**9月16日(日)午後より**開催予定です。

毎年たくさんの方々のご協力をいただき、様々な催し物やバザーを行っています。今年は、今までとは少し違う法寿苑祭を計画中です。法寿苑の事をより知ってもらえる企画を考えています。参加して頂ける皆様に、めいっぱい楽しんで頂けますように職員一丸となって運営したいと思います。皆様のお越しを心よりお待ちしております。



## 10月 木太南小学校ふれあい交流会

毎年、木太南小学校5年生の子ども達がグループに分かれて、特養とデイサービスへ「ふれあい交流会」にきてくれます。六月の施設見学、秋の認知症サポーター養成講座（事前勉強会）を通して、子ども達が入居者さんや利用者さんに喜んでもらえる事や一緒に楽しんでもらえる内容を一生懸命考えて準備して来てくれる予定です。今年は、どんな交流会になるのでしょうか。入居者さん達も、とても楽しみに待っています。





# 寄付・慰問

あたたかい御厚情のお礼申し上げます[平成三十年四月〜七月]

順不同

## 《寄付物品》

武藤君代様、大西八重子様、㈱ウエイ企画様、中塚孝様、川田清子様、石田八千代様、滝川美子様、工藤裕子様、岡田武様、佐藤照様、竹本敦子様、総本山善通寺様、松村智代美様、田面昭子様、神内孝様、大眉政美様、桑嶋敏子様、日高美恵子様、松本令子様、米田孝昭様、柿木愛子様、三谷和範様、長野頼子様、秋山恭介様、宗時純子様、すずらん調剤薬局様、中村行男様、岩瀬信喜様、㈱完土代表取締役 完土剛様、後藤設備㈱様、三谷亨子様、パープルエコー様、㈱RCS代表取締役 吉岡邦男様、山本逸郎様、三角武様、(有)カノークラス様、栄光寺 池田宗弘様、豊栄自動車(有)様、多田智様、溝渕たみ子様、小紅正晴様、河渕八重子様、和田眞二様、伊丹泰子様、中塚秀樹様、大須賀 栄様

## 《寄付金》

門田朋子様、馬場正司様

## 《慰問・ボランティア》

ボラえもん様、宮脇峰子様、NPO法人 月秀様、津田和美様、さぬき民俗芸能保存会様、高松朗誦会様、大正琴小早川様



個人情報保護の為、名称の公表を差し控えたい方がおられましたら、お申し出下さい。

## \*8月1日現在 特養の現状\*

	男性	女性	全体
入居者数(人)	7	43	50
平均介護度	3.29	3.70	3.64
平均年齢(歳)	86.0	88.3	88.8
最高齢(歳)	91	105	
最低齢(歳)	81	64	

関する内容	入居中の医療に	利用者との人間関係に	施設の対応に	職員の対応に	介護の方法に
	0件	0件	0件	1件	0件

## 苦情受付状況

平成三十年四月〜七月



## 特別養護老人ホーム 法寿苑

〒760-0080 高松市木太町 3308 番地

(代表) TEL: 087-832-5500

FAX: 087-832-5530

法寿苑デイサービスセンター

TEL: 087-832-5680

法寿苑老人介護支援センター

TEL: 087-832-5400

弘善会ヘルパーステーション

TEL: 087-832-5768

ホームページ <https://www.kouzenkai.jp>

(弘善会ホームページよりお入りください)

E-mail [houjiyuen@kouzenkai.jp](mailto:houjiyuen@kouzenkai.jp)

法人名 社会福祉法人 弘善会

事業区分資金収支内訳表  
(自)平成29年 4月 1日 (至)平成30年 3月31日

第一号第三様式 (第十七条第四項関係)

(単位:千円)

勘定科目		法人本部	讃岐学園	弘恩苑	香色苑	法寿苑	ケアハウス弘恩	弘善会ヘルプ-ステーション	合計	内部取引消去	事業区分合計
事業活動による収支	収入										
	介護保険事業収入	0	0	506,955	415,218	477,746	0	29,225	1,429,144	0	1,429,144
	老人福祉事業収入	0	0	0	0	0	47,039	0	47,039	0	47,039
	児童福祉事業収入	0	238,088	0	0	0	0	0	238,088	0	238,088
	借入金利息補助金収入	0	0	0	230	2,250	0	0	2,480	0	2,480
	経常経費寄附金収入	4,668	1,454	1,053	355	459	0	0	7,989	0	7,989
	受取利息配当金収入	4	10	3,614	22	1	0	0	3,651	0	3,651
	その他の収入	1,836	2,087	4,917	4,086	3,969	591	209	17,695	0	17,695
	事業活動収入計(1)	6,508	241,639	516,539	419,911	484,425	47,630	29,434	1,746,086	0	1,746,086
	支出										
	人件費支出	1,811	149,750	393,620	309,062	341,053	16,967	31,789	1,244,052	0	1,244,052
	事業費支出	84	41,999	74,057	64,160	71,496	17,966	1,073	270,835	0	270,835
	事務費支出	3,361	14,664	24,849	18,519	42,880	13,293	1,497	119,063	0	119,063
	利用者負担軽減額	0	0	83	466	165	0	0	714	0	714
支払利息支出	0	0	0	230	2,642	20	0	2,892	0	2,892	
その他の支出	0	0	1,838	1,500	709	0	0	4,047	0	4,047	
事業活動支出計(2)	5,256	206,413	494,447	393,937	458,945	48,246	34,359	1,641,603	0	1,641,603	
事業活動資金収支差額(3)=(1)-(2)	1,252	35,226	22,092	25,974	25,480	-616	-4,925	104,483	0	104,483	
施設整備等による収支	収入										
	施設整備等補助金収入	0	100	3,770	615	0	286	0	4,771	0	4,771
	設備資金借入金収入	0	0	0	0	8,000	0	0	8,000	0	8,000
	固定資産売却収入	0	0	1	30	0	0	0	31	0	31
	施設整備等収入計(4)	0	100	3,771	645	8,000	286	0	12,802	0	12,802
	支出										
	設備資金借入金元金償還支出	0	0	0	9,000	38,533	518	0	48,051	0	48,051
固定資産取得支出	162	6,371	19,180	77,191	294	1,095	0	104,293	0	104,293	
その他の施設整備等による支出	0	275	0	0	0	0	0	275	0	275	
施設整備等支出計(5)	162	6,646	19,180	86,191	38,827	1,613	0	152,619	0	152,619	
施設整備等資金収支差額(6)=(4)-(5)	-162	-6,546	-15,409	-85,546	-30,827	-1,327	0	-139,817	0	-139,817	
その他の活動による収支	収入										
	投資有価証券売却収入	0	0	34,840	0	0	0	0	34,840	0	34,840
	積立資産取崩収入	1,811	889	2,972	68,077	872	386	0	75,007	0	75,007
	拠点区分間長期貸付金回収収入	2,000	0	2,000	0	0	0	0	4,000	-4,000	0
	拠点区分間繰入金収入	36,688	35	28,695	675	1,513	0	5,966	73,572	-73,572	0
	その他の活動収入計(7)	40,499	924	68,507	68,752	2,385	386	5,966	187,419	-77,572	109,847
	支出										
	投資有価証券取得支出	0	0	30,150	0	0	0	0	30,150	0	30,150
	積立資産支出	6,415	27,240	3,101	2,388	2,837	136	176	42,293	0	42,293
	拠点区分間長期借入金返済支出	2,000	0	0	0	0	2,000	0	4,000	-4,000	0
	拠点区分間繰入金支出	28,517	1,800	16,225	13,407	12,662	96	865	73,572	-73,572	0
その他の活動による支出	0	0	0	0	0	1	0	1	0	1	
その他の活動支出計(8)	36,932	29,040	49,476	15,795	15,499	2,233	1,041	150,016	-77,572	72,444	
その他の活動資金収支差額(9)=(7)-(8)	3,567	-28,116	19,031	52,957	-13,114	-1,847	4,925	37,403	0	37,403	
当期資金収支差額合計(10)=(3)+(6)+(9)	4,657	564	25,714	-6,615	-18,461	-3,790	0	2,069	0	2,069	
前期末支払資金残高(11)	102,455	67,126	270,851	302,709	101,837	4,740	6,000	855,718	0	855,718	
当期末支払資金残高(10)+(11)	107,112	67,690	296,565	296,094	83,376	950	6,000	857,787	0	857,787	

事業区分事業活動内訳表  
(自)平成29年 4月 1日 (至)平成30年 3月31日

第二号第三様式(第二十三条第四項関係)

(単位:千円)

勘定科目		法人本部	讃岐学園	弘恩苑	香色苑	法寿苑	ケアハウス弘恩	弘善会ヘルパーセンター	合計	内部取引消去	事業区分合計
サービス活動増減の部	収益										
	介護保険事業収益	0	0	506,955	415,218	477,746	0	29,225	1,429,144	0	1,429,144
	老人福祉事業収益	0	0	0	0	0	47,039	0	47,039	0	47,039
	児童福祉事業収益	0	238,088	0	0	0	0	0	238,088	0	238,088
	経常経費寄附金収益	4,668	1,454	1,053	355	459	0	0	7,989	0	7,989
	サービス活動収益計(1)	4,668	239,542	508,008	415,573	478,205	47,039	29,225	1,722,260	0	1,722,260
	費用										
	人件費	6,416	150,101	392,937	306,862	343,336	16,584	30,461	1,246,697	0	1,246,697
	事業費	84	41,999	74,057	64,160	71,496	17,966	1,073	270,835	0	270,835
	事務費	3,361	14,664	24,849	18,519	42,880	13,293	1,497	119,063	0	119,063
利用者負担軽減額	0	0	83	466	165	0	0	714	0	714	
減価償却費	819	12,962	30,070	21,636	32,881	11,581	0	109,949	0	109,949	
国庫補助金等特別積立金取崩額	0	-7,756	-10,781	-10,836	-16,104	-6,011	0	-51,488	0	-51,488	
サービス活動費用計(2)	10,680	211,970	511,215	400,807	474,654	53,413	33,031	1,695,770	0	1,695,770	
サービス活動増減差額(3)=(1)-(2)	-6,012	27,572	-3,207	14,766	3,551	-6,374	-3,806	26,490	0	26,490	
サービス活動外増減の部	収益										
	借入金利息補助金収益	0	0	0	230	2,250	0	0	2,480	0	2,480
	受取利息配当金収益	4	10	3,614	22	1	0	0	3,651	0	3,651
	投資有価証券売却益	0	0	1,272	0	0	0	0	1,272	0	1,272
	その他のサービス活動外収益	1,836	2,087	4,917	4,086	3,969	591	209	17,695	0	17,695
	サービス活動外収益計(4)	1,840	2,097	9,803	4,338	6,220	591	209	25,098	0	25,098
	費用										
	支払利息	0	0	0	230	2,642	20	0	2,892	0	2,892
	その他のサービス活動外費用	0	0	1,838	1,500	709	0	0	4,047	0	4,047
	サービス活動外費用計(5)	0	0	1,838	1,730	3,351	20	0	6,939	0	6,939
サービス活動外増減差額(6)=(4)-(5)	1,840	2,097	7,965	2,608	2,869	571	209	18,159	0	18,159	
経常増減差額(7)=(3)+(6)	-4,172	29,669	4,758	17,374	6,420	-5,803	-3,597	44,649	0	44,649	
特別増減の部	収益										
	施設整備等補助金収益	0	100	3,770	615	0	286	0	4,771	0	4,771
	固定資産売却益	0	0	1	30	0	0	0	31	0	31
	拠点区分間繰入金収益	36,688	35	28,695	675	1,513	0	5,966	73,572	-73,572	0
	特別収益計(8)	36,688	135	32,466	1,320	1,513	286	5,966	78,374	-73,572	4,802
	費用										
	固定資産売却損・処分損	61	0	0	0	0	0	0	61	0	61
	国庫補助金等特別積立金積立額	0	100	3,770	615	0	286	0	4,771	0	4,771
	拠点区分間繰入金費用	28,517	1,800	16,225	13,407	12,662	96	865	73,572	-73,572	0
	その他の特別損失	0	0	0	0	0	1	0	1	0	1
特別費用計(9)	28,578	1,900	19,995	14,022	12,662	383	865	78,405	-73,572	4,833	
特別増減差額(10)=(8)-(9)	8,110	-1,765	12,471	-12,702	-11,149	-97	5,101	-31	0	-31	
当期活動増減差額(11)=(7)+(10)	3,938	27,904	17,229	4,672	-4,729	-5,900	1,504	44,618	0	44,618	
繰越活動増減差額の部	前期繰越活動増減差額(12)	120,268	136,536	389,790	330,734	329,981	112,718	-2,657	1,417,370	0	1,417,370
	当期末繰越活動増減差額(13)=(11)+(12)	124,206	164,440	407,019	335,406	325,252	106,818	-1,153	1,461,988	0	1,461,988
	基本金取崩額(14)	0	0	0	0	0	0	0	0	0	0
	その他の積立金取崩額(15)	0	0	0	65,000	0	0	0	65,000	0	65,000
	その他の積立金積立額(16)	0	26,000	0	0	0	0	0	26,000	0	26,000
	次期繰越活動増減差額(17)=(13)+(14)+(15)-(16)	124,206	138,440	407,019	400,406	325,252	106,818	-1,153	1,500,988	0	1,500,988

事業区分貸借対照表内訳表  
平成30年 3月31日現在

第三号第三様式（第二十七条第四項関係）  
（単位：千円）

勘定科目	法人本部	讃岐学園	弘恩苑	香色苑	法寿苑	ケアハウス弘恩	弘善会ヘルパーステーション	合計	内部取引消去	事業区分合計
流動資産	140,393	75,621	315,173	312,866	110,067	5,998	12,365	972,483	-13,862	958,621
現金預金	132,042	48,452	234,969	248,487	17,035	2,245	1,646	684,876	0	684,876
事業未収金	0	25,619	78,741	63,936	78,756	3,562	4,721	255,335	0	255,335
未収金	270	129	373	288	8,227	8	5,966	15,261	0	15,261
未収補助金	0	1,010	0	0	0	0	0	1,010	0	1,010
立替金	81	62	82	34	259	78	0	596	0	596
前払費用	0	349	197	121	739	105	32	1,543	0	1,543
(内長期前払費用からの振替)	0	24	0	0	0	0	0	24	0	24
拠点区分間貸付金	8,000	0	811	0	5,051	0	0	13,862	-13,862	0
固定資産	97,641	618,718	868,279	731,188	705,414	261,487	1,642	3,284,369	-129,128	3,155,241
基本財産	3,696	477,710	526,257	568,085	669,270	255,358	0	2,500,376	0	2,500,376
土地	3,696	336,088	245,695	174,493	271,604	72,526	0	1,104,102	0	1,104,102
建物	0	141,622	280,562	393,592	397,666	182,832	0	1,396,274	0	1,396,274
その他の固定資産	93,945	141,008	342,022	163,103	36,144	6,129	1,642	783,993	-129,128	654,865
建物	0	0	678	217	0	0	0	895	0	895
構築物	442	0	7,195	0	355	0	0	7,992	0	7,992
車両運搬具	0	633	9,623	6,172	0	0	0	16,428	0	16,428
器具及び備品	652	9,076	19,223	6,255	11,839	4,787	0	51,832	0	51,832
建設仮勘定	0	6,140	0	0	0	0	0	6,140	0	6,140
ソフトウェア	0	0	0	48	0	0	0	48	0	48
投資有価証券	0	0	30,150	0	0	0	0	30,150	0	30,150
拠点区分間長期貸付金	69,064	0	56,064	2,000	2,000	0	0	129,128	-129,128	0
退職給付引当資産	22,787	9,011	31,926	18,411	21,950	1,342	1,642	107,069	0	107,069
長期前払費用	0	348	0	0	0	0	0	348	0	348
その他の固定資産	1,000	0	0	0	0	0	0	1,000	0	1,000
人件費積立資産	0	63,500	0	0	0	0	0	63,500	0	63,500
施設整備等積立資産	0	52,300	0	0	0	0	0	52,300	0	52,300
建築修繕積立資産	0	0	187,163	130,000	0	0	0	317,163	0	317,163
資産の部合計	238,034	694,339	1,183,452	1,044,054	815,481	267,485	14,007	4,256,852	-142,990	4,113,862
流動負債	33,281	7,907	45,629	42,684	80,160	6,985	7,518	224,164	-13,862	210,302
事業未払金	524	5,933	16,546	14,746	16,667	4,231	1,314	59,961	0	59,961
その他の未払金	0	0	1,989	1,989	1,989	0	0	5,967	0	5,967
1年以内返済予定設備資金借入金	0	0	0	9,000	30,533	518	0	40,051	0	40,051
預り金	10,202	0	45	14	0	6	0	10,267	0	10,267
職員預り金	22,555	1,974	28	23	35	0	0	24,615	0	24,615
拠点区分間借入金	0	0	0	0	8,000	811	5,051	13,862	-13,862	0
賞与引当金	0	0	27,021	16,912	22,936	1,419	1,153	69,441	0	69,441
固定負債	76,851	9,011	31,926	18,411	194,150	56,961	7,642	394,952	-129,128	265,824
設備資金借入金	0	0	0	0	157,200	1,555	0	158,755	0	158,755
拠点区分間長期借入金	54,064	0	0	0	15,000	54,064	6,000	129,128	-129,128	0
退職給付引当金	22,787	9,011	31,926	18,411	21,950	1,342	1,642	107,069	0	107,069
負債の部合計	110,132	16,918	77,555	61,095	274,310	63,946	15,160	619,116	-142,990	476,126
基本金	3,696	324,686	361,045	206,489	0	0	0	895,916	0	895,916
基本金	3,696	324,686	361,045	206,489	0	0	0	895,916	0	895,916
国庫補助金等特別積立金	0	98,495	150,670	246,064	215,919	96,721	0	807,869	0	807,869
国庫補助金等特別積立金	0	98,495	150,670	246,064	215,919	96,721	0	807,869	0	807,869
その他の積立金	0	115,800	187,163	130,000	0	0	0	432,963	0	432,963
人件費積立金	0	63,500	0	0	0	0	0	63,500	0	63,500
施設整備等積立金	0	52,300	0	0	0	0	0	52,300	0	52,300
建築修繕積立金	0	0	187,163	130,000	0	0	0	317,163	0	317,163
次期繰越活動増減差額	124,206	138,440	407,019	400,406	325,252	106,818	-1,153	1,500,988	0	1,500,988
次期繰越活動増減差額	124,206	138,440	407,019	400,406	325,252	106,818	-1,153	1,500,988	0	1,500,988
(うち当期活動増減差額)	3,938	27,904	17,229	4,672	-4,729	-5,900	1,504	44,618	0	44,618
純資産の部合計	127,902	677,421	1,105,897	982,959	541,171	203,539	-1,153	3,637,736	0	3,637,736
負債及び純資産の部合計	238,034	694,339	1,183,452	1,044,054	815,481	267,485	14,007	4,256,852	-142,990	4,113,862

脚注

減価償却費の累計額

2,842,848千円